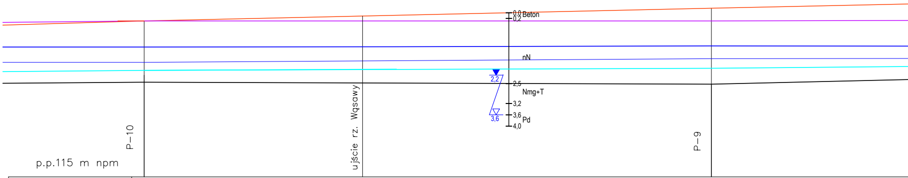
0,0
0,2
Beton
nN
2,2
2,5
Nmg+T
3,2
3,6
3,6
Pd
4,0
P–10
ujście rz. Wąsawy
P–9
p.p.115 m npm

Odległości [m]	122.00	142.00
Rzędne dna istn. [m npm]	118.34	118.27
Rzędne zw. wody 02.03.16 [m npm]	119.04	119.17
Rzędne brzegu lewego [m npm]	120.50	120.95
Rzędne brzegu prawego [m npm]	120.50	120.50
Rzędne linii nurtu [m npm]		
SNQ [m npm]	118.75	118.83
WWQ [m npm]	119.58	119.62

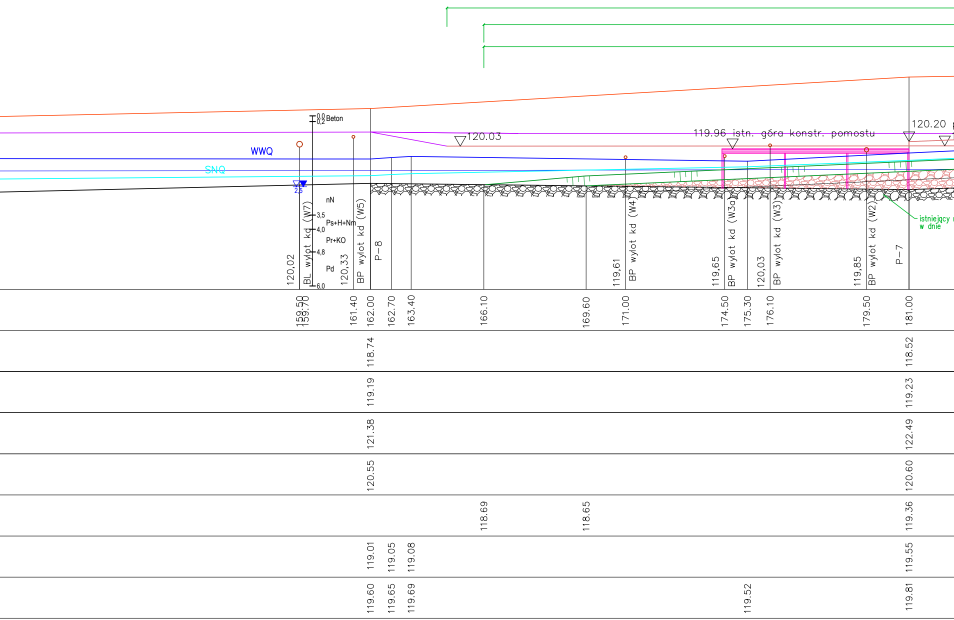
WWQ
SNQ
120.03
119.96 istn. góra konstr. pomostu
120.20
0,0
0,2
Beton
2,5
nN
3,5
Ps+H+Nm
4,0
Pr+KO
4,8
Pd
6,0
120,02
BL wylot kd (W7)
120,33
BP wylot kd (W5)
P–8
119,61
BP wylot kd (W4)
119,65
BP wylot kd (W3a)
120,03
BP wylot kd (W3)
119,85
BP wylot kd (W2)
P–7
istniejący
w dnie
159.50
159.70
161.40
162.00
162.70
163.40
166.10
169.60
171.00
174.50
175.30
176.10
179.50
181.00
118.74
118.52
119.19
119.23
121.38
122.49
120.55
120.60
118.69
118.65
119.36
119.01
119.05
119.08
119.55
119.60
119.65
119.69
119.52
119.81

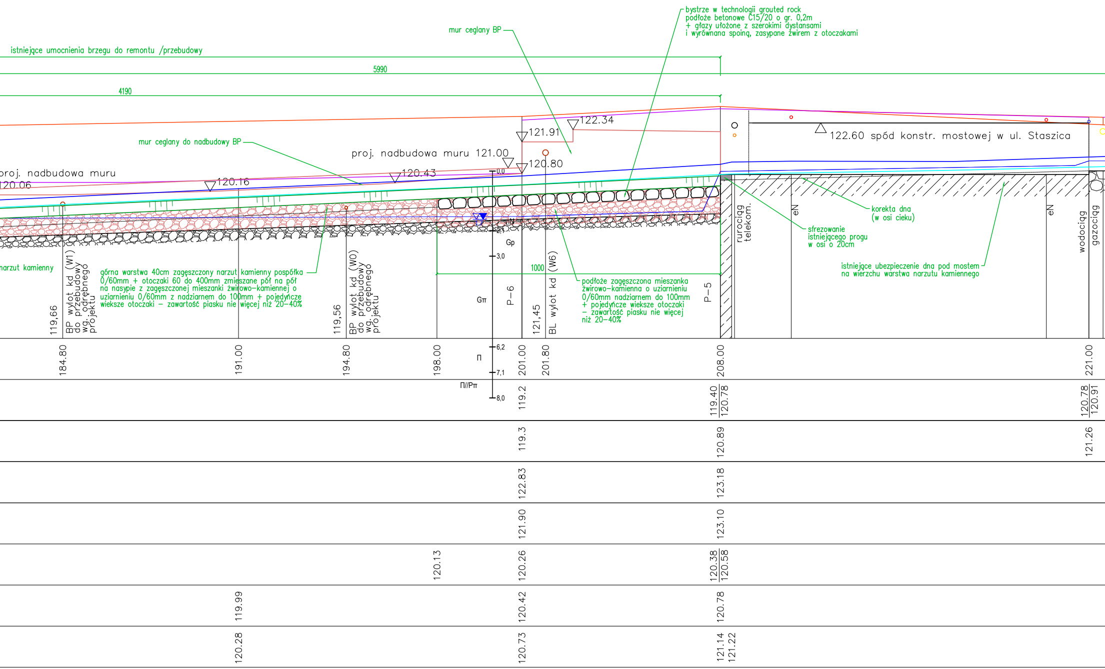
bystrze w technologii grouted rock
podłoże betonowe C15/20 o gr. 0,2m
+ głazy ułożone z szerokimi dystansami
i wyrównana spoiną, zasypane żwirem z otoczakami
mur ceglany BP
istniejące umocnienia brzegu do remontu /przebudowy
5990
4190
122.34
121.91
122.60 spód konstr. mostowej w ul. Staszica
mur ceglany do nadbudowy BP
proj. nadbudowa muru 121.00
120.80
proj. nadbudowa muru
120.06
120.16
120.43
0,0
Gp
3,0
Gπ
6,2
7,1
8,0
Π
Π//Pπ
1000
narzut kamienny
górna warstwa 40cm zagęszczony narzut kamienny pospółka 0/60mm + otoczaki 60 do 400mm zmieszane pół na pół na nasypie z zagęszczonej mieszanki żwirowo-kamiennej o uziarnieniu 0/60mm z nadziarnem do 100mm + pojedyncze wieksze otoczaki – zawartość piasku nie więcej niż 20-40%
podłoże zagęszczona mieszanka żwirowo-kamienna o uziarnieniu 0/60mm nadziarnem do 100mm + pojedyncze wieksze otoczaki – zawartość piasku nie więcej niż 20-40%
korekta dna (w osi cieku)
sfrezowanie istniejącego progu w osi o 20cm
istniejące ubezpieczenie dna pod mostem na wierzchu warstwa narzutu kamiennego
119,66
BP wylot kd (W1) do przebudowy wg. odrębnego projektu
119,56
BP wylot kd (W0) do przebudowy wg. odrębnego projektu
P-6
121,45
BL wylot kd (W6)
P-5
rurociąg telekom.
eN
eN
wodociąg
gazociąg
184.80
191.00
194.80
198.00
201.00
201.80
208.00
221.00
119.2
119.40
120.78
120.78
120.91
119.3
120.89
121.26
122.83
123.18
121.90
123.10
120.13
120.26
120.38
120.58
119.99
120.42
120.78
120.28
120.73
121.14
121.22

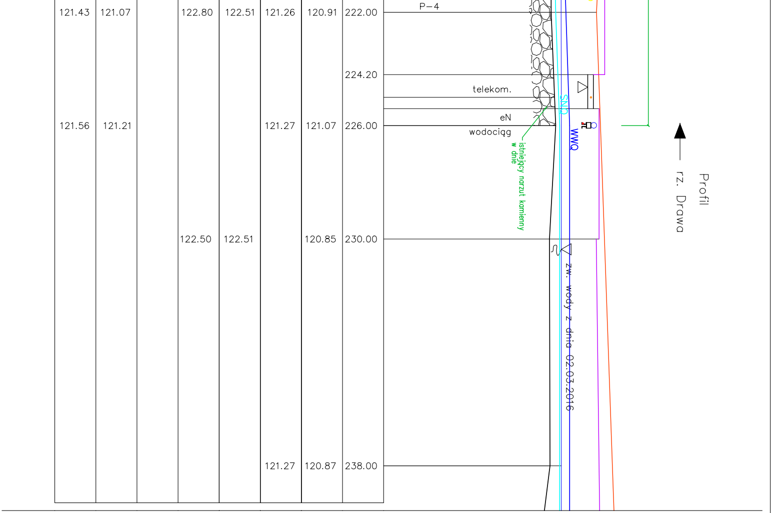
Profil
rz. Drawa
zw. wody z dnia 02.03.2016
WWQ
SNQ
istniejący narzut kamienny w dnie
telekom.
eN
wodociąg
P-4
222.00
224.20
226.00
230.00
238.00
120.91
121.07
120.85
120.87
121.26
121.27
121.27
122.51
122.51
122.80
122.50
121.07
121.21
121.43
121.56

	Imię i nazwisko:	Podpis:	Specjalność:	Nr uprawnień:	Data:
Projektanci:	mgr inż. Magdalena Niśkiewicz	Niśkiewicz	konst-bud.	KUP/0092/POOK/05	11.2016
	techn. Ryszard Lach		**hydrotechnik**	WBPP-AN-8386-5/7/84 Wk	11.2016
	mgr inż. Dorota Cybulska	Cybulska	konst-bud.	-	11.2016
Sprawdzający:	mgr inż. Krzysztof Polak	Polak	hydrotechnik	UAN-NB-8386-65/84 Wk	11.2016

Inwestycja:
Projekt LIFE13NAT/PL/000009 LIFEDrawaPL - Zadanie : Złocieniec (C4)

Obiekt:
gmina Złocieniec
powiat drawski

Nazwa rysunku:
Profil podłóżny

	Stadium	Nr archiwalny:	Nr umowy: 33/LIFEDrawaPL/2015	Skala:	Nr rys.:
DHV Hydroprojekt a part of Royal HaskoningDHV	PW	6852-5/16	Pkt. prel.:	1:100	2

Rozwiązania zawarte w niniejszym opracowaniu stanowią wyłączną własność "HYDROPROJEKTU" Sp. z o.o. i mogą być stosowane, powielane oraz udostępniane osobom trzecim jedynie na podstawie pisemnego zezwolenia Zarządu Spółki, z zastrzeżeniem wszelkich skutków prawnych.